

## Keuringsverslag van een elektrische laagspanning- en zeer lage spanningsinstallatie

### CONFORM

**Datum keuring:** 02/03/2026      **Inspecteur:** Fabio Van Londersele      **Mentor:** -      **Installateur:** Ecoveld BV  
**ID-label:** -      **Klantreferentie:** -

B.T.W. nr.: BE 1008 589 964

Merk en type meettoestel: Metrel  
MI3155

Serienummer: 21251249

**Datum verslag:** 08/03/2026

Dit rapport vervangt rapport met rapportnummer 2250879

#### Plaats van het onderzoek

Straatnaam      Koppenhollestraat  
Huisnummer      37  
Busnummer  
Postcode      9500  
Gemeente      GERAARDSBERGEN  
Land      België

#### Eigenaar

Naam      Poelaert  
Straatnaam      Koppenhollestraat  
Huisnummer      37  
Busnummer  
Postcode      9500  
Gemeente      GERAARDSBERGEN  
Land      België

#### Installateur

Naam      Ecoveld BV  
BTW nr.      BE 1008 589 964  
Telefoonnummer      +32 471 95 35 16  
E-mail      torsten@ecoveld.be

**Type :** woning

Afbeelding schakel- en verdeelbord:

**EAN :** 541448820063736746

**Teller Nr.:** 1Sag3200280182



#### Aard onderzoek:

Netbeheerder: FLUVIUS

Spanning: 3N400V

Meter / bord verbinding: 10 mm<sup>2</sup>

Max beveiliging: 40 A

Aantal borden: 3

Aantal kringen: 33

Aardelektrode: Verticaal of schuin in de grond gedreven staven, pennen of geleiders

Ri algemeen: 1.02 MΩ

RE: 2.32 Ω

OK

OK

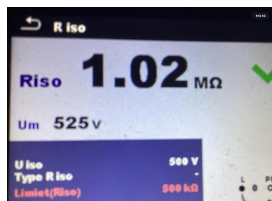

#### DIFFERENTIEELSTROOMINRICHTING

$I\Delta$ (mA)	In (A)	In - andere (A)	It	Type	Beveiligde kringen	Test	x 2,5
300	40		22,5kA2s (3000A)	A	33	OK	OK
30	40		22,5kA2s (3000A)	A	13	OK	OK
30	40		22,5kA2s (3000A)	A	1	OK	OK

**BESCHRIJVING INSTALLATIE**

Aantal kringen	Curve	Bescherming IN (A)	(andere)	P	Sectie (mm²)
Zie schema's	-	-	-	-	-
<b>Visueel nazicht (algemeen)</b>	OK	<b>Directe aanraking</b>	OK	<b>Indirecte aanraking</b>	OK
<b>Aansluitingen</b>	OK	<b>schema in bijlage door Aceg vzw</b>	NA		
<b>Equipotentiale verbindingen</b>	OK	<b>Doorsnede geleiders</b>	OK		
<b>Continuïteit</b>	OK	<b>Verlichting / toestellen</b>	NVT		

**OPMERKINGEN - INBREUKEN - NOTA'S**

N2 Geen inbreuken vastgesteld.

**BESLUIT**

- De elektrische installatie voldoet aan de voorschriften van het KB 08/09/2019 - AREI Boek 1. Het volgende controlebezoek is te voorzien voor 2/3/2051
- De nodige maatregelen werden genomen, zodat de ingangsklemmen van de automatische differentieelstroominrichting, geplaatst aan het begin van de installatie, ontoegankelijk zijn gemaakt door verzegeling.
- Het (de) eendraadsschema('s) en het (de) situatieplan(nen) werd(en) door het erkend organisme voor gezien getekend.

Deze pdf-versie van het keuringsverslag is de originele versie en mag worden verspreid..

Aantal bijlage(n):

**VRIJGAVE VAN HET KEURINGSVERSLAG**

Inspectietijd: van 08:15 tot 09:30

De inspecteur Fabio Van Londersele

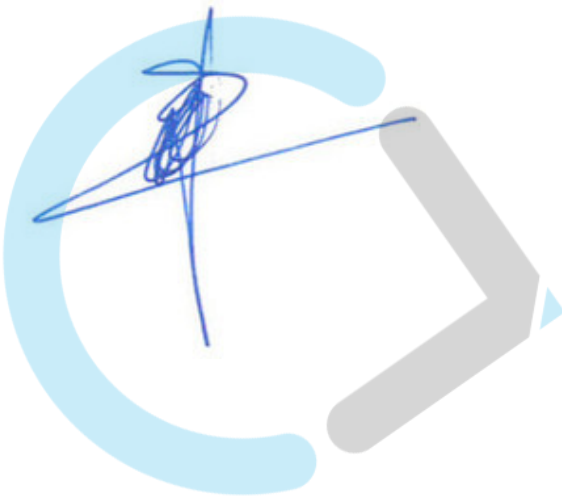

**Plichten van de eigenaar, beheerder, huurder voor de installatie onderworpen aan het AREI Boek 1 afdeling 9.1.2.**

Het verslag dient te worden bewaard in het dossier van de elektrische installatie. Elke wijziging dient te worden vermeld in het elektrisch dossier. Elk ongeval overkomen van personen en te wijten, rechtsreeks of onrechtstreeks, aan de aanwezigheid van de elektrische installatie dient onmiddellijk meegedeeld te worden aan de algemene Directie Energie van de Federale Overheidsdienst Economie.

**Kwaliteit**

De reproductie van dit document is enkel toegelaten in zijn integrale vorm en enkel met het schriftelijk akkoord van het controleorganisme en de aanvrager. De keuring beperkt zich tot de zichtbare en normaal toegankelijke delen van de installatie.

Voor vragen of algemene voorwaarden verwijzen wij graag naar [www.aceg.be](http://www.aceg.be)

BE53 0689 0209 2953 | BTW BE0839.866.481

**Stappenplan voor een installatie die conform is:**

Stap 1	Stap 2	Stap 3	Stap 4
Lees dit proces-verbaal zorgvuldig en besteed aandacht aan de eventuele nota's	Als u grote wijzigingen of uitbreidingen aan de installatie aanbrengt, moet u deze laten controleren.	De volgende periodieke keuring is voorzien voor 2/3/2051	ACEG staat tot uw dienst voor alle noodzakelijke keuringen.

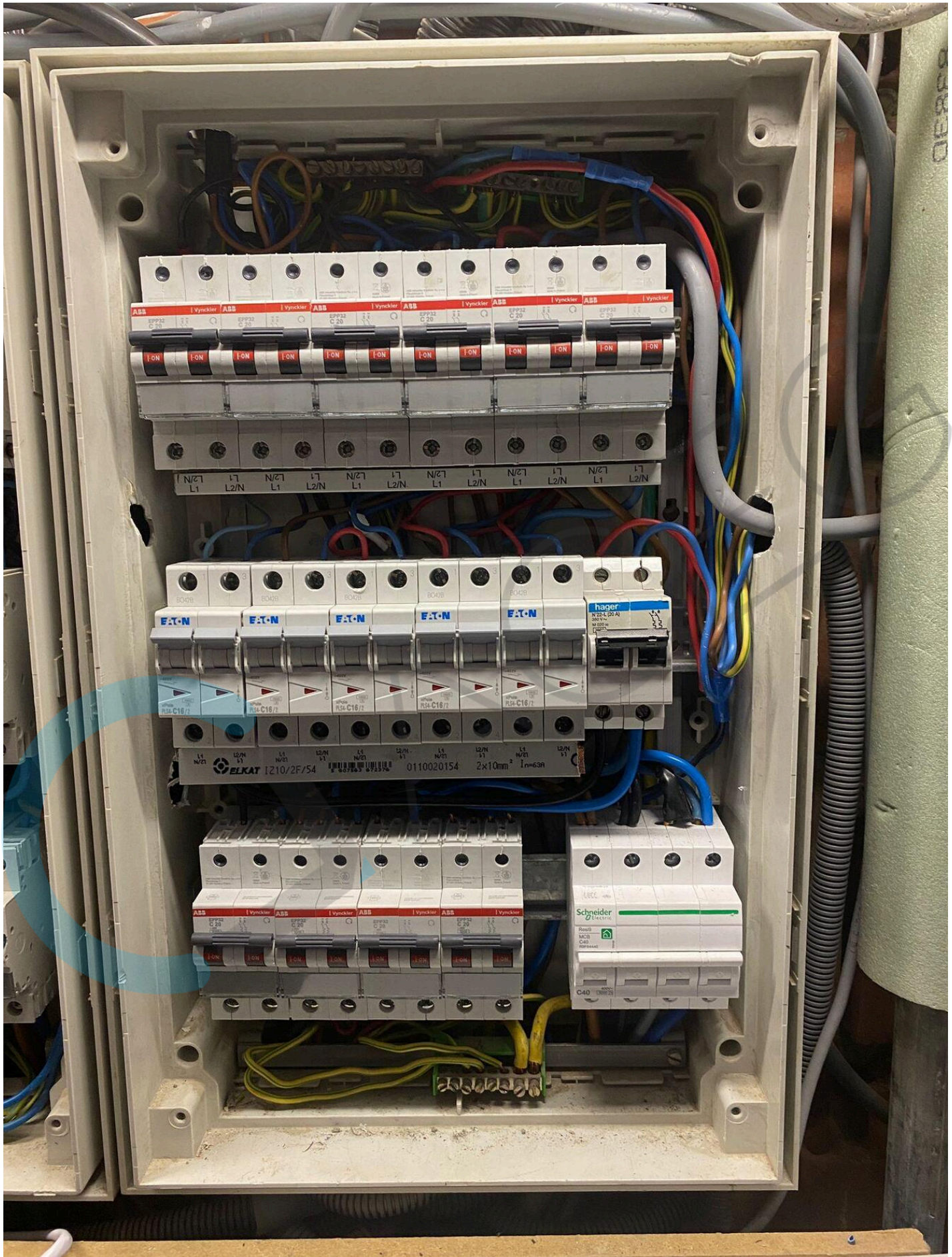

De verantwoordelijke voor  
de uitgeoefende werken  
Handtekening en datum

De afgevaardigde  
Van het erkent organisme  
Handtekening en datum

Blad 4 Eendraardssch. verdeeld. B

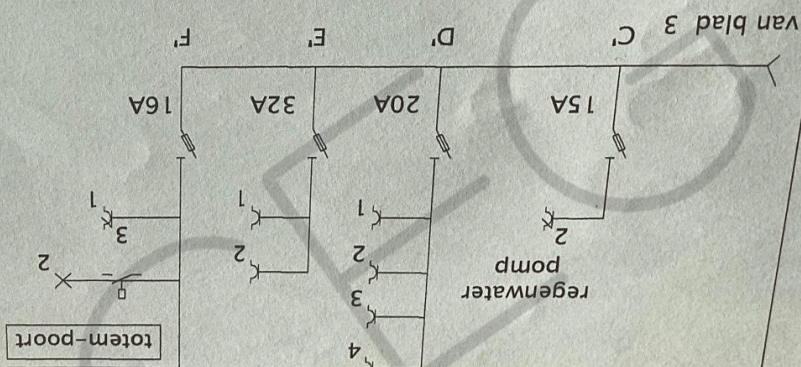

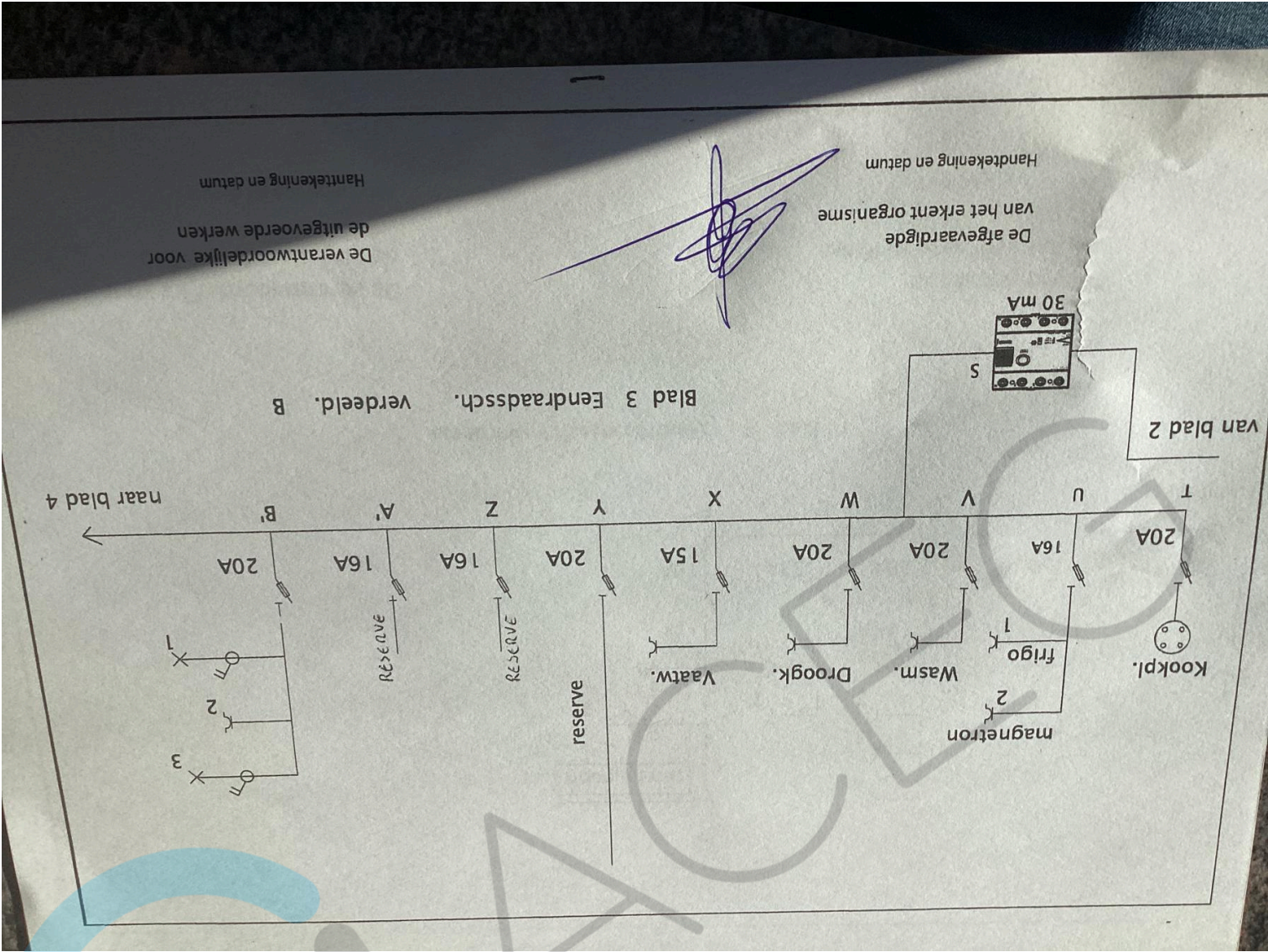

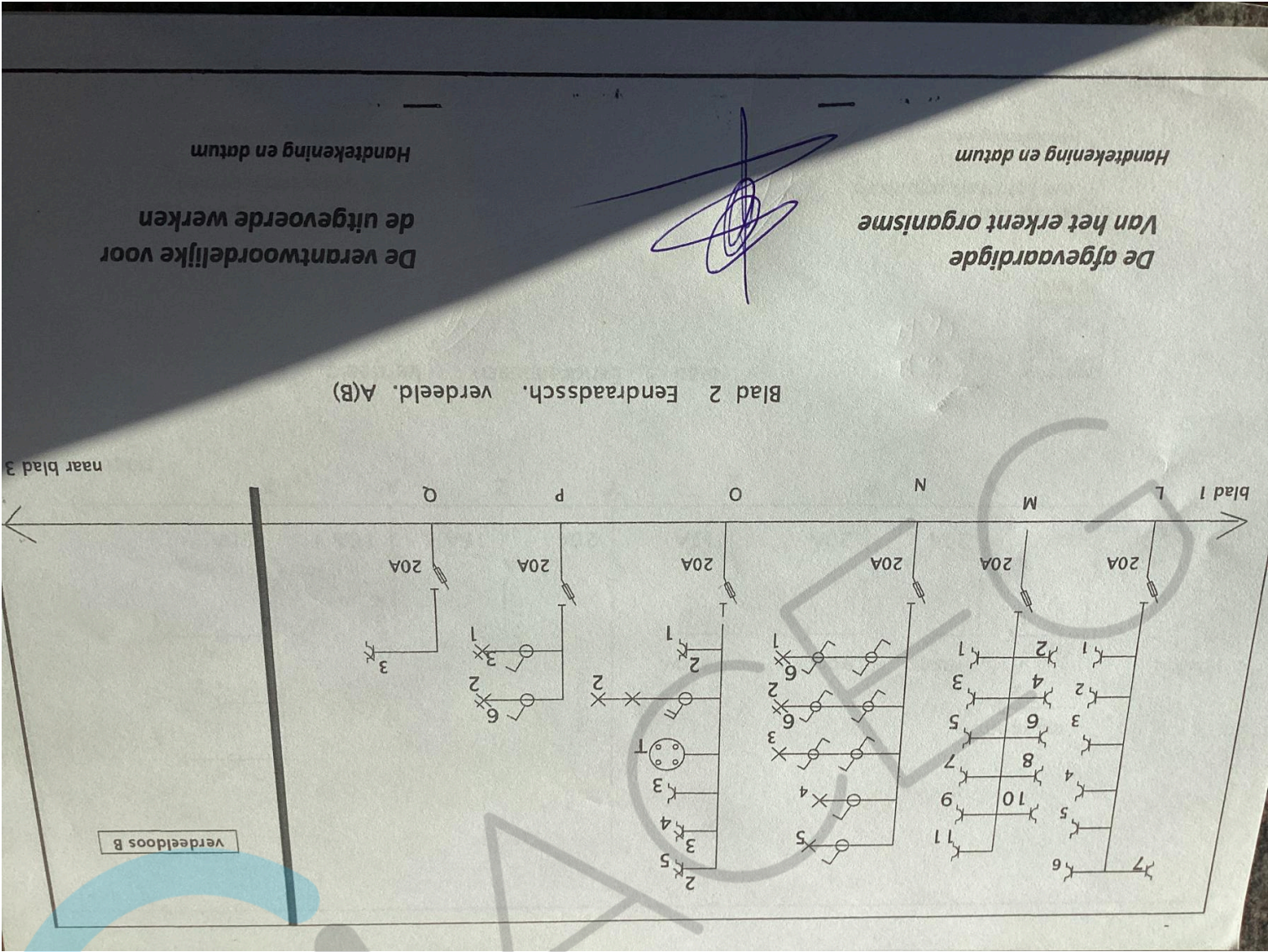

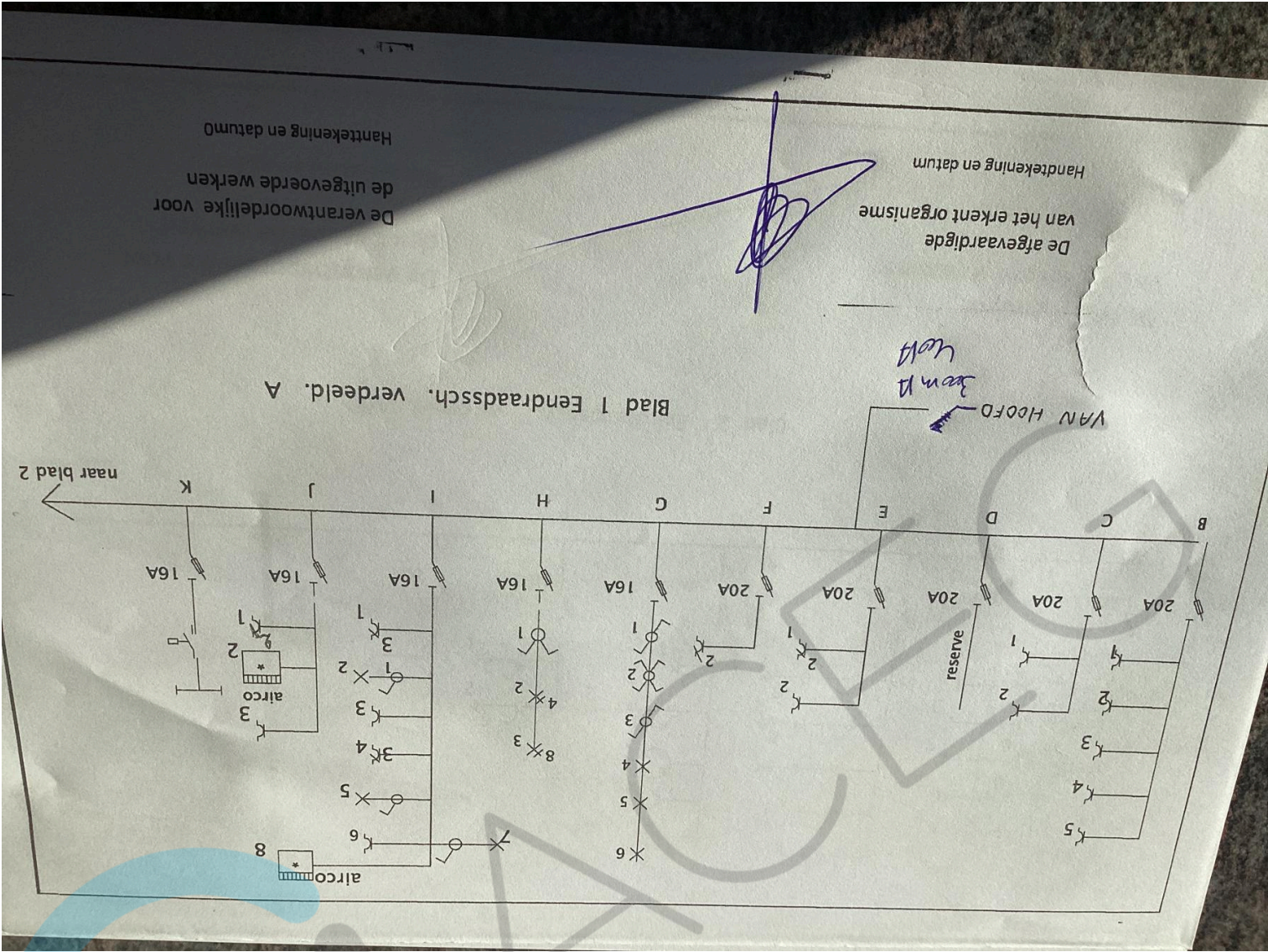

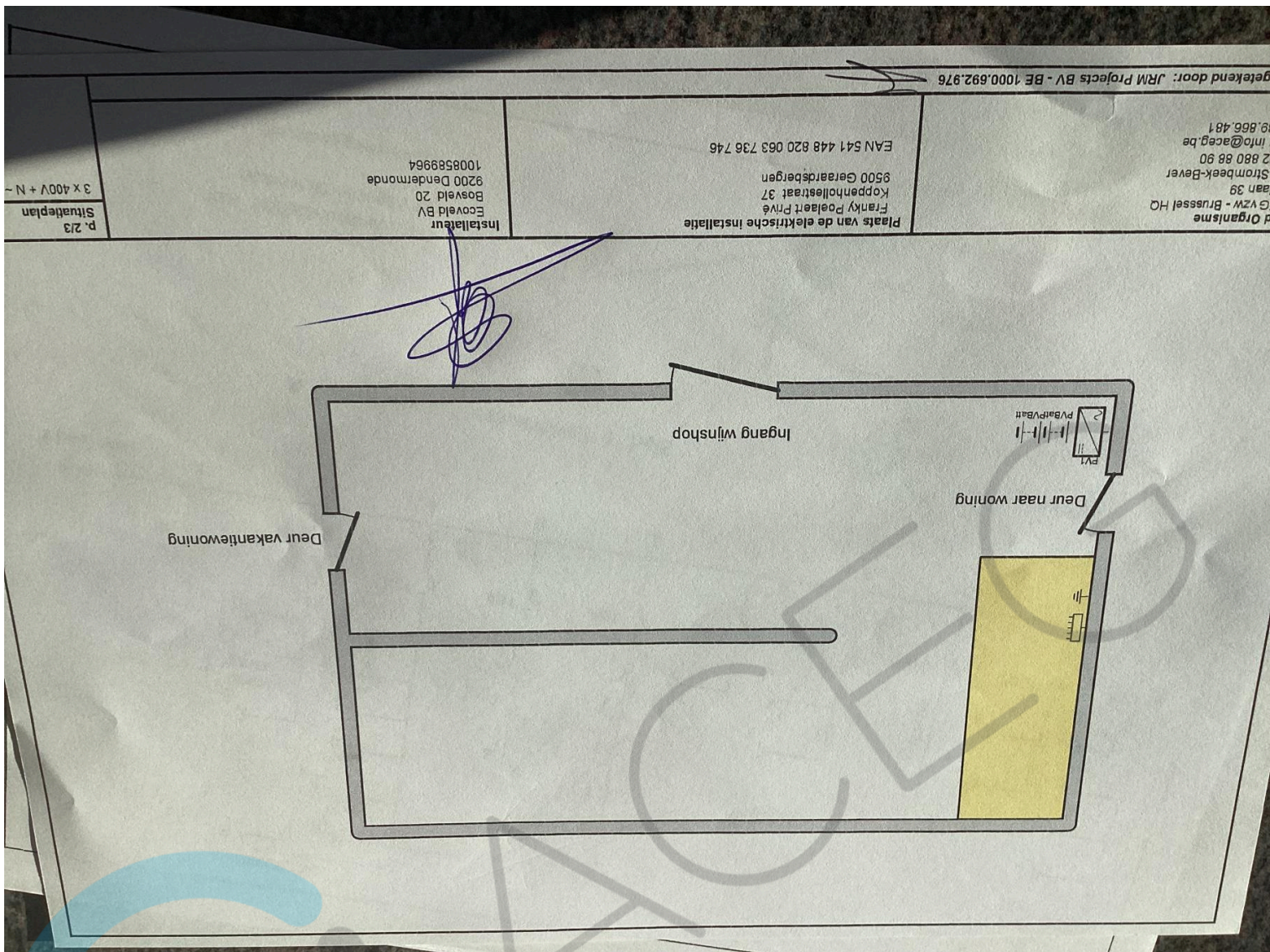

getekend door: JRM Projects BV - BE 1000.692.976

Organisme  
GVZW - Brussel HQ  
aan 39  
Strombeek-Bever  
2 880 88 90  
info@aceg.be  
9.866.481

Plaats van de elektrische installatie  
Fransky Polwart Privé  
Koppenhollestraat 37  
9500 Geeraardsbergen  
EAN 541 448 820 063 736 746

Installateur  
Ecoveid BV  
Bosveld 20  
9200 Dendermonde  
10085689964

Situatieplan  
p. 2/3  
3 x 400V + N -

De verantwoordelijke voor  
de uitgevoerde werken  
Handtekening en datum

De afgevaardigde  
van het erkent organisme  
Handtekening en datum

### Situatieschema 2 de Verdiep

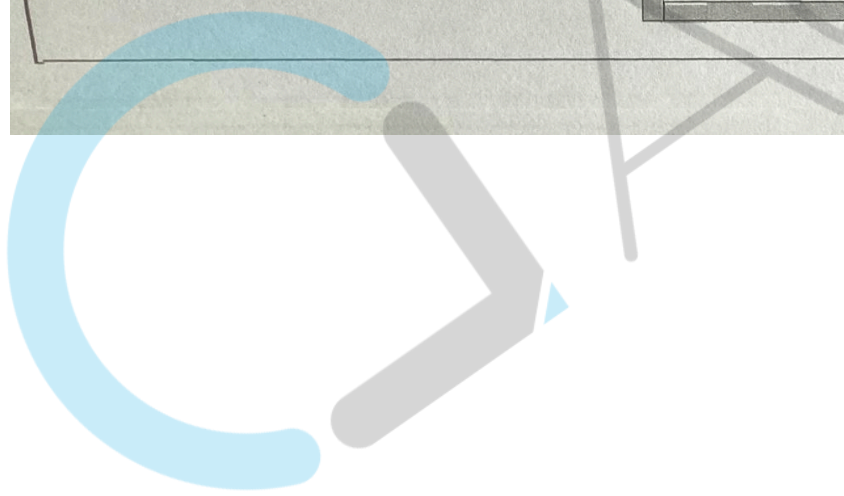
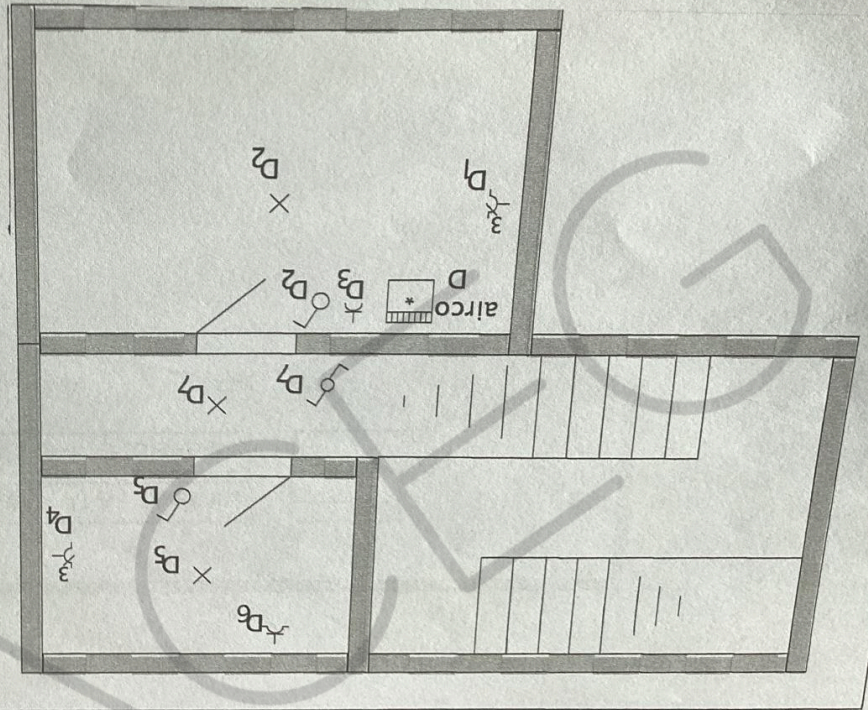

Handtekening en datum

De verantwoordelijke voor  
de uitgevoerde werken

Handtekening en datum

De afgevaardigde  
van het erkent organisme

# Bijlage

Situatieschema

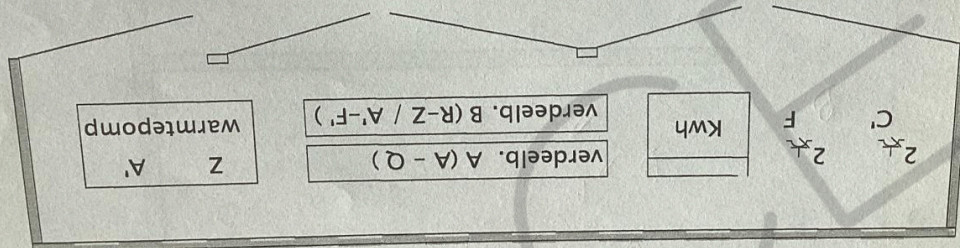

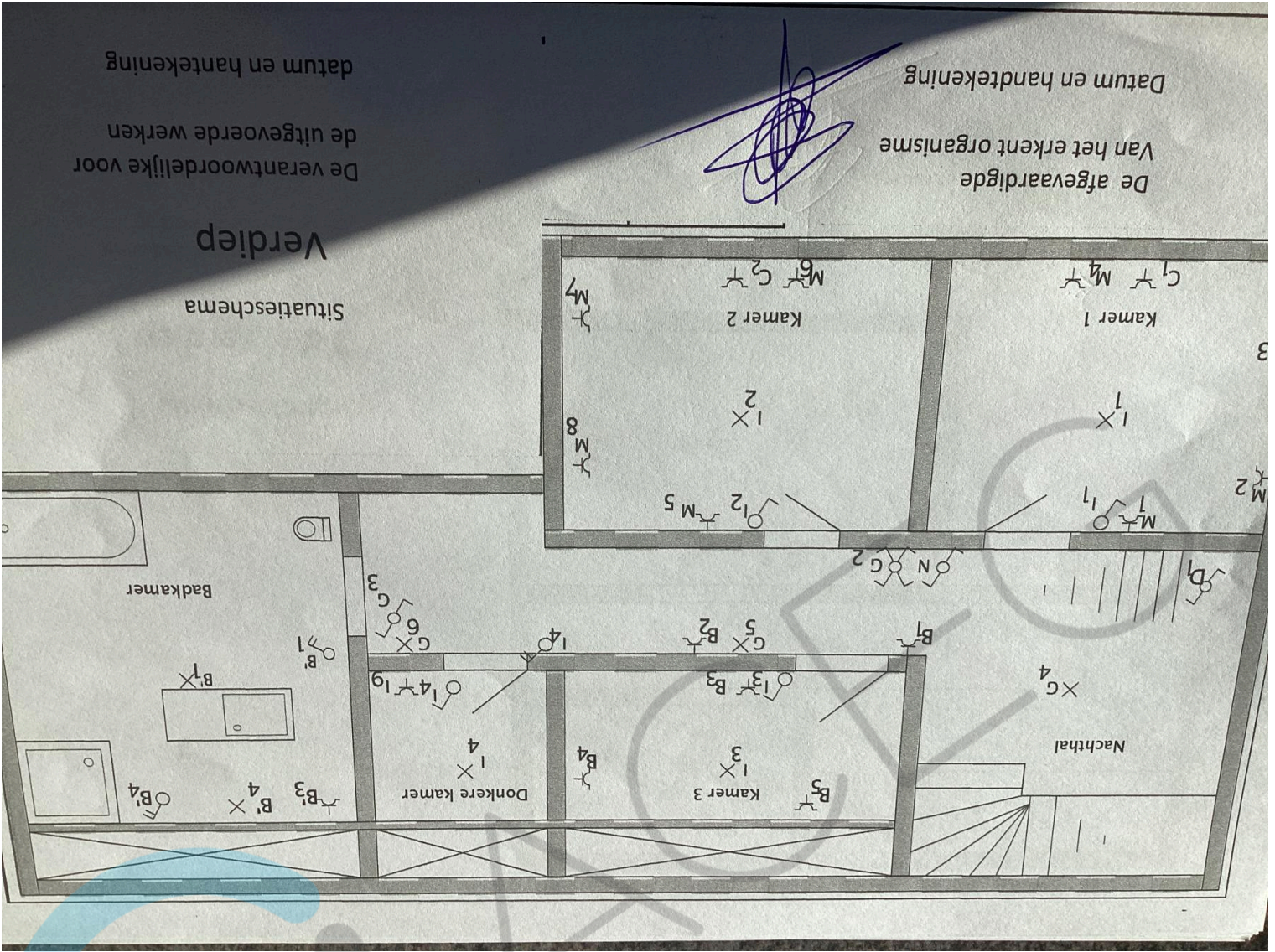

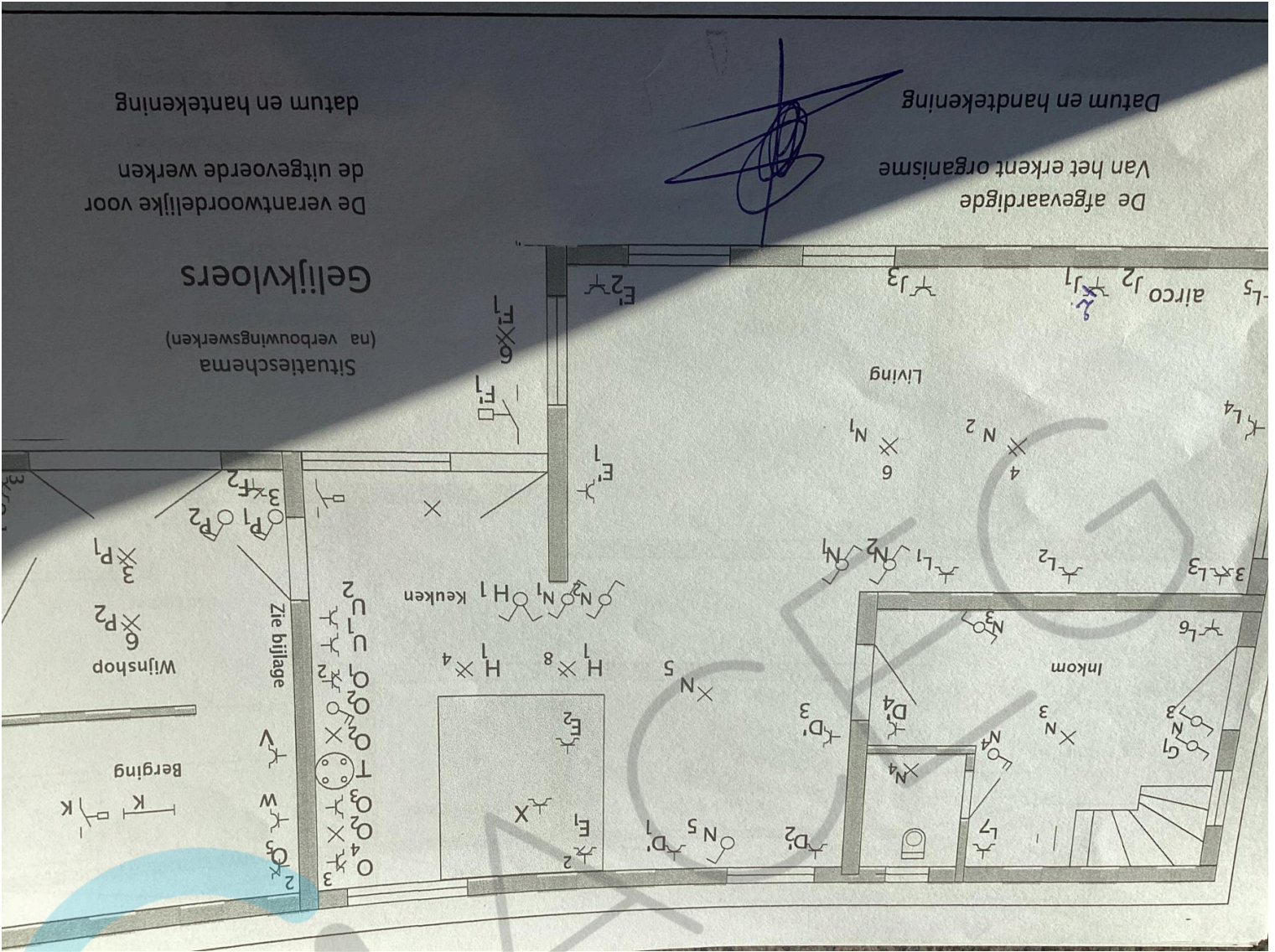

De verantwoordelijke voor de uitgevoerde werken datum en hantekening

De afgevaardigde Van het erkent organisme Datum en hantekening

Gelijkvloers  
Situatieschema  
(na verbouwingwerken)

Zie bijlage

Wijnshop

Berging

Inkom

Living

Keuken



